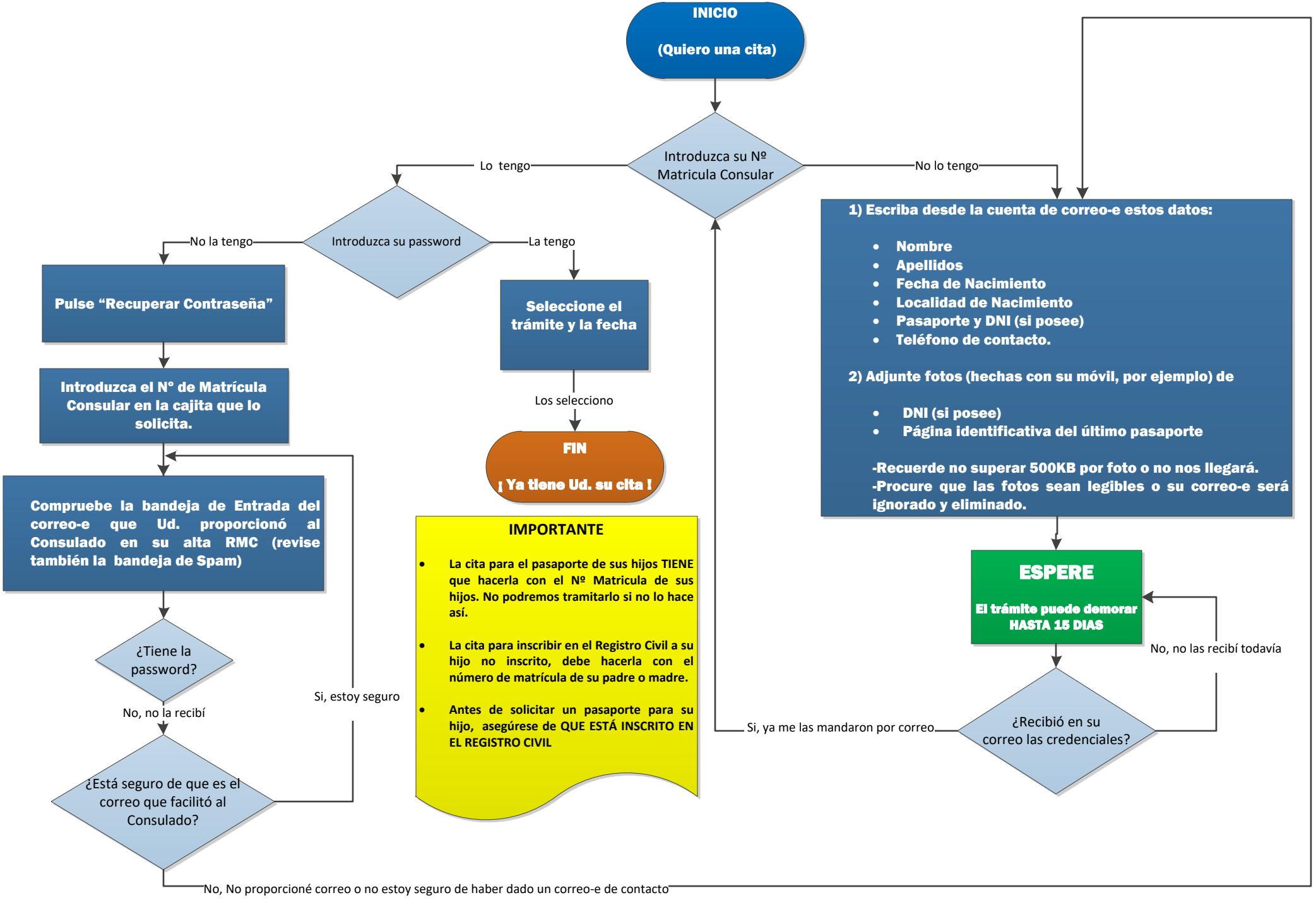
INICIO
(Quiero una cita)
Introduzca su Nº Matricula Consular
Lo tengo
No lo tengo
Introduzca su password
No la tengo
La tengo
Pulse "Recuperar Contraseña"
Introduzca el Nº de Matrícula Consular en la cajita que lo solicita.
Compruebe la bandeja de Entrada del correo-e que Ud. proporcionó al Consulado en su alta RMC (revise también la bandeja de Spam)
¿Tiene la password?
No, no la recibí
Si, estoy seguro
¿Está seguro de que es el correo que facilitó al Consulado?
No, No proporcioné correo o no estoy seguro de haber dado un correo-e de contacto
Seleccione el trámite y la fecha
Los selecciono
FIN
¡ Ya tiene Ud. su cita !
IMPORTANTE
• La cita para el pasaporte de sus hijos TIENE que hacerla con el Nº Matricula de sus hijos. No podremos tramitarlo si no lo hace así.
• La cita para inscribir en el Registro Civil a su hijo no inscrito, debe hacerla con el número de matrícula de su padre o madre.
• Antes de solicitar un pasaporte para su hijo, asegúrese de QUE ESTÁ INSCRITO EN EL REGISTRO CIVIL
1) Escriba desde la cuenta de correo-e estos datos:
• Nombre
• Apellidos
• Fecha de Nacimiento
• Localidad de Nacimiento
• Pasaporte y DNI (si posee)
• Teléfono de contacto.
2) Adjunte fotos (hechas con su móvil, por ejemplo) de
• DNI (si posee)
• Página identificativa del último pasaporte
-Recuerde no superar 500KB por foto o no nos llegará.
-Procure que las fotos sean legibles o su correo-e será ignorado y eliminado.
ESPERE
El trámite puede demorar HASTA 15 DIAS
No, no las recibí todavía
¿Recibió en su correo las credenciales?
Si, ya me las mandaron por correo